RÉSIDENCES SERVICES SENIORS

ESPACE & VIE

LE MANS Le Galilée

125, rue du Bourg Belé à Le Mans 02 30 07 07 07 accueil.lemans@espaceetvie.fr

« Je viens pour une nouvelle étape de vie, un cap » me disent souvent nos résidents et leurs proches en arrivant dans notre résidence. Le mot CAP m'inspire trois mots clés essentiels à notre mission : C comme Convivialité, A comme Accompagnement et P comme Proximité. Ils résument parfaitement le sens de notre engagement pour satisfaire quotidiennement votre bien-être au sein d'un logement moderne et fonctionnel. Chaque membre de l'équipe et moi-même vous souhaitons, à vous et vos proches, la bienvenue au sein de la résidence Le Galilée.

Nicolas VOLET
Directeur du Galilée

La douceur d'un cadre exceptionnel

Au cœur du centre-ville, la résidence ***Espace & Vie - Le Galilée*** vous permet de profiter de tous les avantages de la proximité des commerces et services (supermarché, gare, tramway...) Les 70 appartements (du T1 bis au T3) présentent un confort aux dernières normes de construction (isolation acoustique et thermique) et bénéficient d'un square intérieur.

Pour maintenant ou pour longtemps

- Vous avez besoin rapidement d'une solution pour vous ou pour prendre soin d'un proche ?
- Vous souhaitez découvrir pendant quelques jours – ou plus ! – pourquoi ***Espace & Vie - Le Galilée*** sera un chez-moi plus facile et plus agréable à vivre ?
- Vous avez testé et vous êtes conquis par notre approche résolument humaine de la résidence services seniors ?

Vous trouverez ici, la solution qui vous permettra d'envisager, dès aujourd'hui, l'avenir plus sereinement.

Des espaces de services modernes

Salle d'animation

Restaurant

Espace coiffure

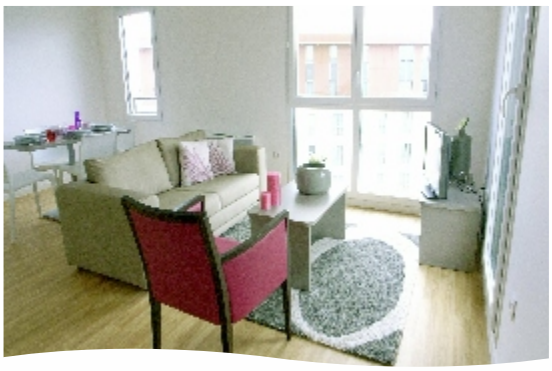

Le *Pack Essentiel*, des services adaptés à vos attentes

- **le personnel présent 24h/24** pour votre sécurité
- **un bracelet d'appel d'urgence** pour être assisté rapidement n'importe où dans la résidence
- **la coordination médicale** pour vous aider à organiser les rendez-vous avec vos professionnels de santé (médecin, spécialiste, infirmière libérale…), et gérer la livraison et la distribution de vos médicaments ;
- **l'animation quotidienne** pour vous divertir, partager...
- **l'aide administrative** pour simplifier les démarches et la gestion du courrier
- **l'entretien hebdomadaire** de votre logement pour vous concentrer sur l'essentiel.

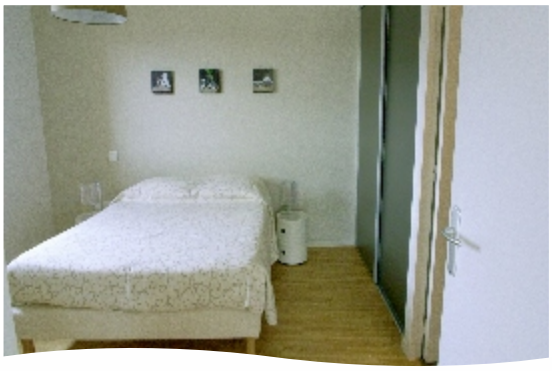

Les tarifs, services compris

Appartement	T1	T2	T3
À partir de	1 128,72 €	1 388,88 €	1 798,41 €

Prix TTC mensuel du loyer (assurance habitation et responsabilité incluse) avec *Pack Essentiel* pour une personne. Ajouter 160 € pour un couple.

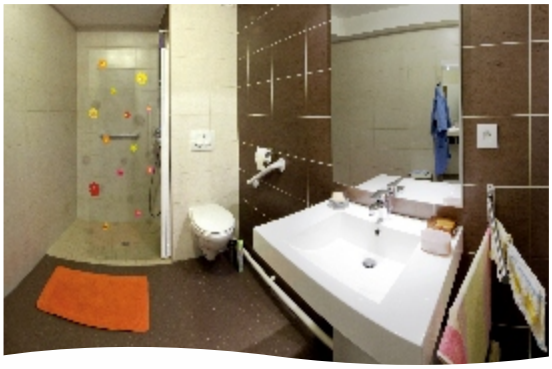

Des services complémentaires au choix

- **la restauration** pour partager des moments frais et gourmands
- **l'assistance** aux gestes de la vie quotidienne pour aborder la journée du bon pied
- **la blanchisserie** pour vous libérer de tâches fatigantes
- **l'espace coiffure-beauté** ou encore les séances de **pédicure** ou de **kinésithérapie** pour prendre soin de vous sans quitter la résidence.

Testez pour 65€, tout compris!

Tarif découverte sans engagement à partir de **65 €** par jour pour : l'appartement T1 meublé + *Pack Essentiel* + les repas + la lingerie + l'aide à la personne.

▶ Appelez-nous au **02 30 07 07 07**

G2L-Espace & Vie 1507d. Visuels : Laurent Hamels Production, G2L. Document non contractuel.
Tarifs 1507a à titre indicatif et sous réserve de disponibilité des appartements.