

RÉSIDENCE SEVIGNE

ORGANISATION DE L'ETABLISSEMENT

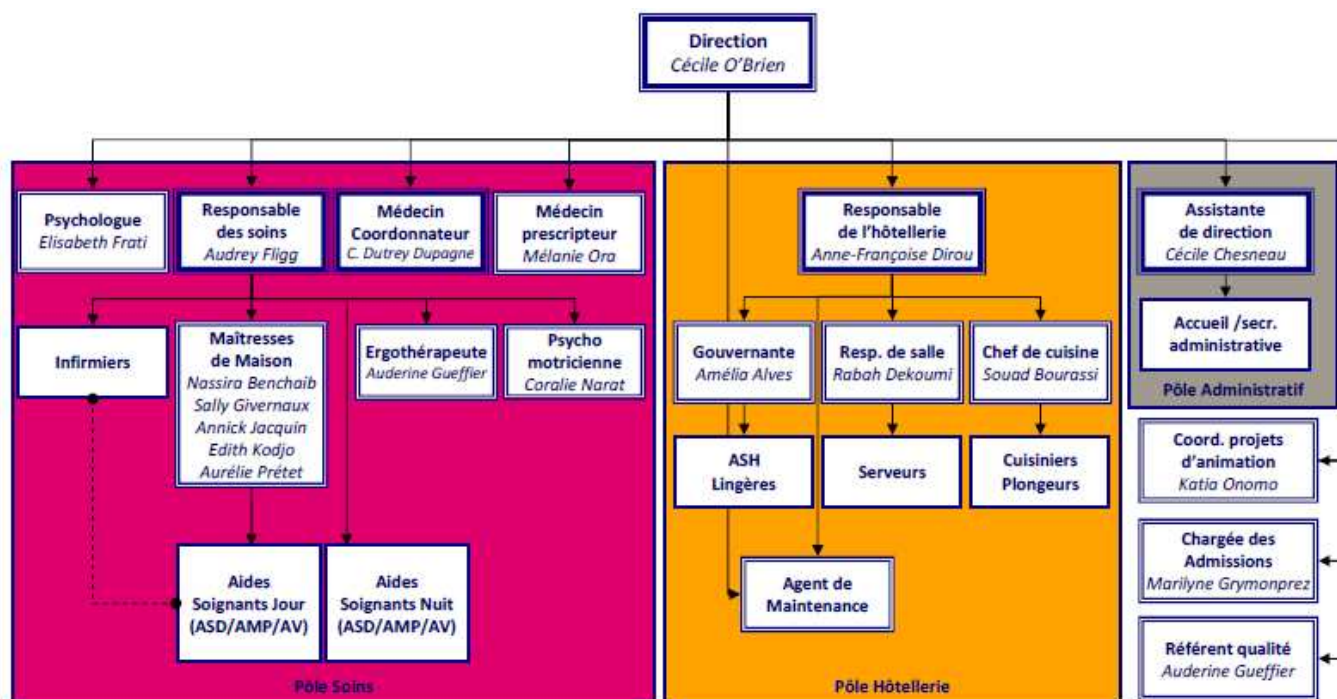

Organisation des lieux

5 unités de vie dont 1 unité Alzheimer
Salons et kitchenette à chaque étage
Restaurant
Restaurant invités

103 lits dont 24 lits Alzheimer
Chambre individuelle et chambre double
Salle de bain privative
Terrasse & 2 Jardins

Salon d'animation
Salon de coiffure
Salle de kinésithérapie

Parking privé
RER : A - Station Saint-Maur Créteil
BUS : 107, 111, 112, 317, TVM

Contacts

Directrice de la Résidence

Cécile O'Brien
direction.sevigne@lenobleage.fr

Chargée des Admissions

Marilyne GRYMONPREZ
admissions.sevigne@lenobleage.fr
Tel : 06.69.72.17.52

Pour l'envoi du dossier médical :

Médecin coordonnateur

Docteur Claire Dutrey-DUPAGNE
medec.sevigne@lenobleage.fr

RESIDENCE SEVIGNE

83 rue du Pont de Créteil
94100 Saint-Maur-des-Fossés
Tél. 01.41.81.46.46 • Fax 01.41.81.46.81