

St-Brévin | Les Sables d'Olonne | Niort | Rochefort | Royan

“ Depuis 10 ans " Vivre au delà des maux " c'est la différence des Résidentiels ! ”

EDITO

Notre partenaire API Restauration organise tous les 3 ans un concours du meilleur cuisinier de l'Entreprise ouvert à ses 6 000 salariés.

Nous sommes fiers de compter parmi nous le chef API d'OR 2015 en la personne de Damien GIRAUD et l'aventure ne s'arrêtera pas là, car au mois d'octobre prochain, Damien va concourir en finale pour la Toque d'Or en cuisine.

La cuisine aux Résidentiels est l'une de nos priorités et toutes nos équipes en sont récompensées.

N'hésitez plus, venez tester notre table, elle est digne de bonnes adresses et, qui plus est, reçoit les lauriers des plus grands noms de la cuisine française.



Alain BRUNET
Président

mai 2015 - numéro 49

> La tête dans les étoiles

Le 27 mars dernier, les meilleures prestations réalisées pour le concours des Api d'Or ont été récompensées lors d'une cérémonie « La tête dans les étoiles » au Cirque d'Hiver à Paris. Parmi les 14 duos finalistes, Damien GIRAUD et Christophe BERTHELOT représentants la région Poitou-Charentes, ont été les plus convaincants face à un jury d'exception.

> Imaginer et sublimer avec la cuisine

« Imaginer, inventer, sublimer... la cuisine est une passion » : ainsi s'affiche le concours API d'OR.

Et le défi était à la hauteur devant un jury d'exception (7 Meilleurs Ouvriers de

France, 8 Chefs étoilés, 2 Bocuse d'Or et de nombreux Présidents des plus grandes organisations culinaires,...)

Damien GIRAUD - ancien Chef de cuisine des Résidentiels de TONNAY CHARENTE - puis Chef Gérant des Résidentiels de NIORT - et aujourd'hui Superviseur des cuisines de nos 5 résidences, accompagné de son second Christophe, a sublimé un quasi de veau et ses légumes. « Un arôme de chou à réveiller un auvergnat,... une cuisson parfaite » ainsi s'exprimait Régis MARCON Chef trois étoiles au Michelin et parrain de cette édition décrivant le plat du vainqueur.



Christophe & Damien

Les activités passées

BIENVENUE



Ils sont arrivés

> Madeleine ALFROY nous a rejoints au mois d'avril.

> Colette POUPY et Jean SCHU sont de retour à la résidence.

> Léonie DESAUNAIS s'est installée dans notre résidence au mois de mars.

> Monique LAVOIX est arrivée chez nous et occupe l'appartement 46.

> Raymond DOMAIN a rejoint notre résidence près de sa famille au mois d'avril.

> André LABRACHERIE a posé ses valises aux Résidentiels début mars.

.....

Ils nous ont quittés :

> Fernande MOREAUD

> Claudine PLANTELIN

> Eliane

MAYOUSSIER

> Marie - Louise

GAUDIN

> Conférence sur la nature. Nos amis de la maison de retraite de Saint-Augustin nous ont invités à écouter, apprendre et voir la nature de plus près avec un guide du parc national de l'Estuaire qui nous a transportés dans la faune et flore de la région. Fossiles, fleurs sauvages et photos inédites rien que pour nous !

> Nous avons découvert le monde équestre avec les chevaux de Justine; trois chevaux en retraite qui ont émerveillé nos résidents par leur docilité et leur dressage. Le contact a été excellent et nous allons renouveler cette expérience prochainement.

> Nous sommes allés faire une promenade sur le front de mer de Royan. Le temps était plus adouci, nous avons pris un bon bol d'air, fait une bonne marche et pour certains, testé la température de l'eau !!

> Pâte à sel et mandalas. Ces derniers mois, les résidents se sont initiés à des activités créatives et ont réussi avec brio ! Nous avons commencé par travailler la pâte à sel afin de réaliser de merveilleuses reproductions de fleurs, de lapins, de macarons et même de Panthère Rose ! Un travail collectif qui a amené de la gaieté ! Et enfin les mandalas ! Activité nouvelle basée sur du coloriage précis, minutieux mais surtout relaxant qui a inspiré certains résidents !



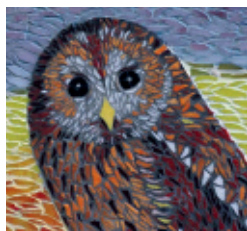

Exposition

Du 20 avril au 28 juin 2015

Anne-Marie SACRE ou « SAM et ses amis » en nom d'artiste.

Originaire de Royan, elle a choisi de venir exposer ses toiles de peintures mais aussi ses mosaïques aux Résidentiels.

Artiste confirmée, elle a décidé d'apporter un nouveau style d'art dans notre résidence en travaillant la réception de la lumière sur ces oeuvres qui offrent un rendu splendide !

Vernissage le vendredi 05 juin à partir de 18h00.

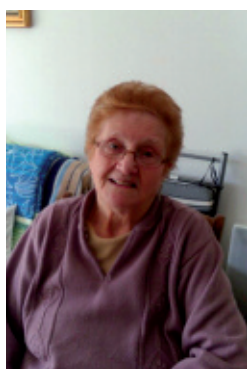
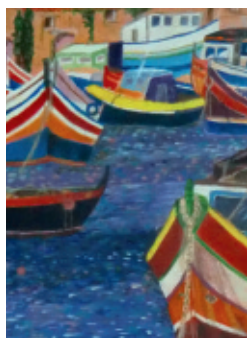

Le mot d'une résidente

« Je me sens très bien dans la résidence, le personnel est très dévoué, gentil et à l'écoute des résidents. »

Thérèse LESCOT

A noter dans vos agendas

- > 15 mai (14h30) : Promenade à Talmont
- > 21 mai (11h) : Promenade et pique-nique au Verdon
- > 22 mai : Renouvellement de la sortie équestre avec les chevaux de Justine, pour cette fois-ci une approche plus poussée de la découverte du monde équestre
- > 5 juin (18h) : Vernissage « SAM et ses amis »
- > 6 juin (15h) : Thé dansant animé par « Selling tall Anim »

ANNIVERSAIRES



Mars 2015

- 04 Jeanne-Marie
TEXIER
- 05 Christiane
FISSORE
- 07 Marguerite
RIVAUD –
LABARRE
- 20 Madeleine
ALFROY
- 21 Huguette
LONGHI
- 23 Léonie
DESAUNAS
- 27 Colette
POUPY



Avril 2015

- 11 Ghislaine
OBERTHUR
- 14 Jean
SCHU
- 15 Simone
SAIMPONT
- 20 Jacqueline
LOCQUENEUX

FOCUS

> A la une : le palmarès 2015 des établissements pour séniors.



MDRS, Maison de Retraite Sélection, site internet édité par JTL Editions, est une maison d'édition française indépendante spécialisée dans les enquêtes de terrain. Cette étude permet au particulier de pouvoir « choisir sa résidence en toute transparence » grâce à une analyse des différents lieux d'accueil pour personnes âgées.

Cette enquête, qui est le résultat d'un travail effectué sur 10 ans, a été communiquée au début du mois d'avril. Elle fait état d'une évaluation des maisons de retraite et des résidences services.

Les 5 résidences du groupe ont été auditées, et ont obtenu une note de 8.2 sur 10 (en moyenne pour l'ensemble des sites). Ce résultat est très encourageant pour les équipes qui se donnent sans compter pour faire vivre pleinement notre promesse : « Un projet de vie à partager » tout en nous laissant une marge de progression possible.

Depuis 11 ans maintenant, le groupe ne cesse de mettre en oeuvre la promesse des Résidentiels, en permettant de réaliser la différence entre maison de retraite et résidence services pour seniors.

Un tel résultat est très motivant pour les collaborateurs du groupe qui oeuvrent quotidiennement au bien-être des résidents et de leurs familles.

Retrouvez le détail sur notre site internet www.residentiels.fr, dans la rubrique « Actualités ».

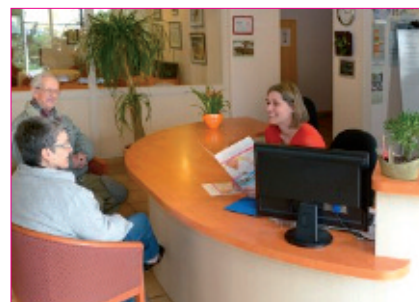

8.2

St-Brévin

02.40.21.21.21

Château d'Olonne

02.51.23.10.00

Niort

05.49.79.79.70

Tonnay Charente

05.46.88.28.28

St-Sulpice de Royan

05.46.23.58.60



www.residentiels.fr



Offre découverte

C'EST LE PRINTEMPS : LES SEJOURS « DECOUVERTE » REVIENNENT

Vous désirez connaître le « Projet de vie à partager » des Résidentiels ?

N'hésitez plus, offrez-vous une pause confort et profitez de 50 % de remise sur votre séjour (8 jours / 7 nuits) dans l'une de nos résidences. Vous serez accueillis dans un appartement de 2 pièces en formule pension complète (dîner allégé). Vous profiterez également de tous nos services et animations. Offre appliquée jusqu'au 30 juin 2015 - selon disponibilités -

