RESIDENCES SERVICES SENIORS
ESPACE & VIE

Pornic

2 rue Joshua Slocum à Pornic 02 30 31 91 00 accueil.pornic@espaceetvie.fr

Bienvenue à la résidence Espace & Vie *de Pornic ! Nous sommes heureux de vous accueillir dans une résidence construite pour vous apporter un service attentionné au quotidien au sein de logements modernes et fonctionnels. Chaque membre de l'équipe participe à créer un climat de convivialité et de bien-être en fonction de vos attentes et de vos habitudes de vie pour votre satisfaction et celle de vos proches.*

Séverine DOMERGUE
Directrice d'Espace & Vie Pornic

La douceur d'un cadre exceptionnel

Ouverte sur la ville de Pornic, non loin du parc botanique de la Ria, la résidence ***Espace & Vie Pornic*** est adaptée aux personnes à mobilité réduite et répond aux dernières normes BBC.

La résidence offre 608 m² d'espaces collectifs : accueil, salle d'animation, espace forme & détente, espace beauté, restaurant, salle de restaurant dédiée aux familles...

Elle propose 85 appartements adaptés aux aînés : du studio au 2 pièces, ils offrent des surfaces comprises entre 26 et 45 m² avec des balcons ou terrasses permettant de profiter d'un jardin paysagé clos.

À proximité de la résidence

- Centre-ville à 600 m : commerces et services de proximité, halles et marchés
- Supermarché à 600 m
- Centre hospitalier à 2 km
- Gare TGV à 900 m
- Plages à 1,3 km

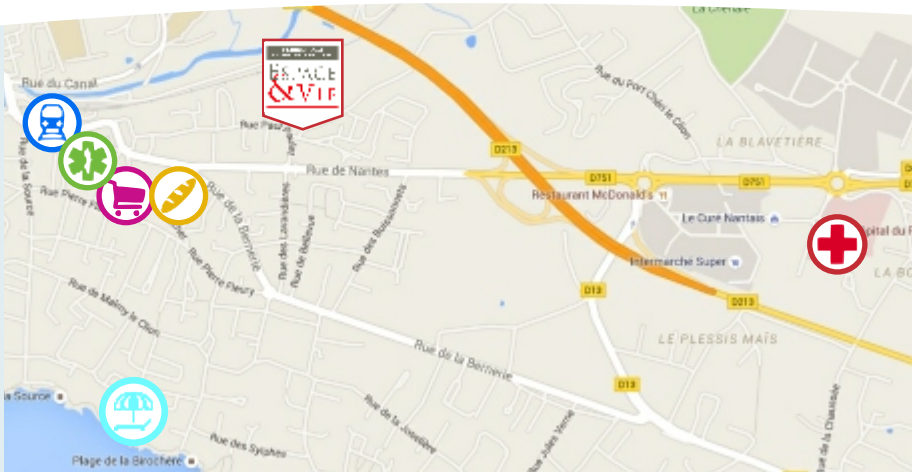

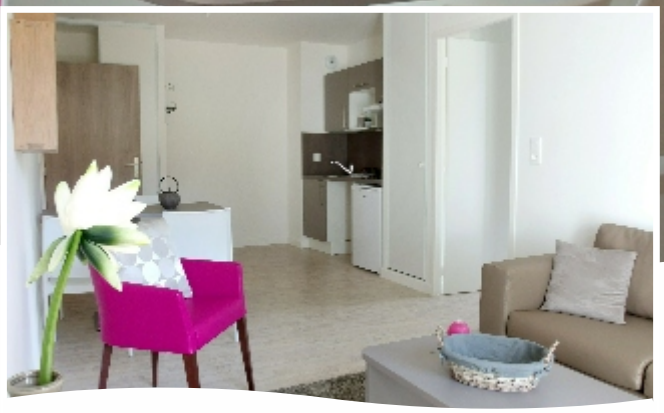

Le *Pack Essentiel*, des services adaptés à vos attentes

- **le personnel présent 24h/24** pour votre sécurité
- **un bracelet d'appel d'urgence** pour être assisté rapidement n'importe où dans la résidence
- **la coordination médicale** pour vous aider à organiser les rendez-vous avec vos professionnels de santé (médecin, spécialiste, infirmière libérale…), et gérer la livraison et la distribution de vos médicaments
- **l'animation quotidienne** pour vous divertir, partager...
- **l'accès à l'espace détente** pour garder une bonne condition physique ou se relaxer
- **l'aide administrative** pour simplifier les démarches et la gestion du courrier
- **l'entretien hebdomadaire** de votre logement pour vous concentrer sur l'essentiel

Les tarifs, services compris

Appartement	Studio	T1 Bis	T2
Mensualité	1 140,29 €	1 240,35 €	1 492,41 €

Prix TTC mensuel du loyer (assurance habitation et responsabilité civile incluse) avec *Pack Essentiel* pour une personne. Ajouter 165 € pour un couple.

Et des services complémentaires

- **la restauration** pour partager des moments frais et gourmands
- **l'assistance** aux gestes de la vie quotidienne pour aborder la journée du bon pied
- **la blanchisserie** pour vous libérer de l'entretien du linge
- **l'espace coiffure-beauté** ou encore les séances de **pédicure** ou de **kinésithérapie** pour prendre soin de vous sans quitter la résidence

Testez pour 68 €, tout compris !

Profitez d'un temps de repos ou de découverte dans un environnement sécurisant **incluant l'ensemble de nos services**, pour quelques jours ou quelques mois.

À partir de **68 €** par jour, bénéficiez d'un séjour tout compris : appartement T1 meublé, *Pack Essentiel*, repas en pension complète, lingerie et aide à la personne (dans la limite des places disponibles).

G2L-Espace & Vie 1605g. Visuels : © Jean-Louis LANTHIER, G2L. Données cartographiques © Google 2016.
Document non contractuel. Tarifs 1607a à titre indicatif.

Des espaces de services modernes

Salle d'animation

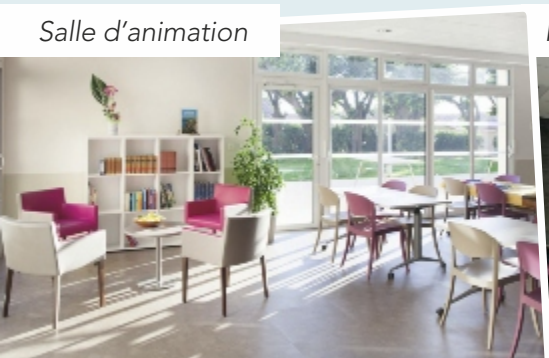

Restaurant

Espace coiffure